

Tegel 5 Bestuur, toezicht & inspraak

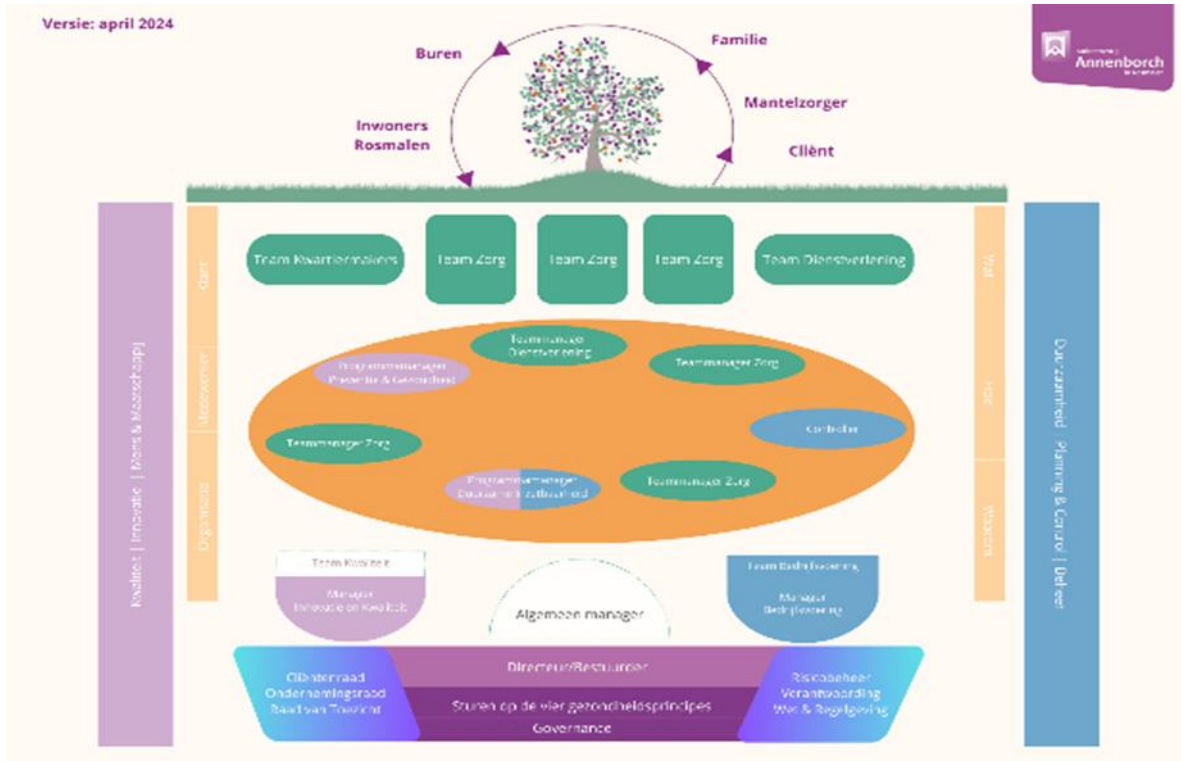

Medezeggenschap

Cliëntenraad

De Cliëntenraad behartigt de gemeenschappelijke belangen van alle cliënten van Annenborch. De Cliëntenraad toetst en controleert het beleid van de directeur-bestuurder en geeft gevraagd en ongevraagd advies. In een aantal gevallen is dat advies bindend. Wanneer de Cliëntenraad welk recht mag gebruiken is vastgelegd in de Wet Medezeggenschap Cliënten van Zorginstellingen.

De Cliëntenraad behandelt geen individuele vragen en/of klachten.





Ondernemingsraad

Annenborch heeft ook een ondernemingsraad bestaande uit vijf leden. De leden van de ondernemingsraad zijn personen die gedurende tenminste een jaar binnen Annenborch werkzaam zijn geweest. De ondernemingsraad komt op voor de belangen van het personeel binnen Annenborch. De ondernemingsraad mag meedenken over bedrijfseconomische en sociale onderwerpen. De ondernemingsraad kan door advisering of instemming invloed hebben op de bedrijfsvoering. Zo kan de ondernemingsraad een bijdrage leveren aan het goed functioneren van het bedrijf.

Governance

Raad van Toezicht

De Raad van Toezicht houdt integraal toezicht op het beleid van de directeur-bestuurder en op de algemene gang van zaken in de organisatie. Zij ziet er vooral op toe dat de directeur-bestuurder een evenwichtige afweging heeft gemaakt van de belangen van allen die bij de zorginstelling zijn betrokken. Daarnaast ziet de Raad toe op de wijze waarop Annenborch in de samenleving staat en de maatschappelijke doelen dient. De Raad van Toezicht functioneert conform de “Zorgbrede Governance Code”, een richtlijn van de brancheorganisaties uit de zorg, die garanties biedt voor de kwaliteit van bestuur en toezicht. Voor de beloning van de toezichthouders geldt de adviesregeling van Raden van Toezicht van Zorginstellingen, zoals vastgesteld door de Nederlandse Vereniging van Toezichthouders in de Zorg (NVTZ).

Governancecode Zorg

[Hier](#) vindt u de Governance code Zorg van 2022.